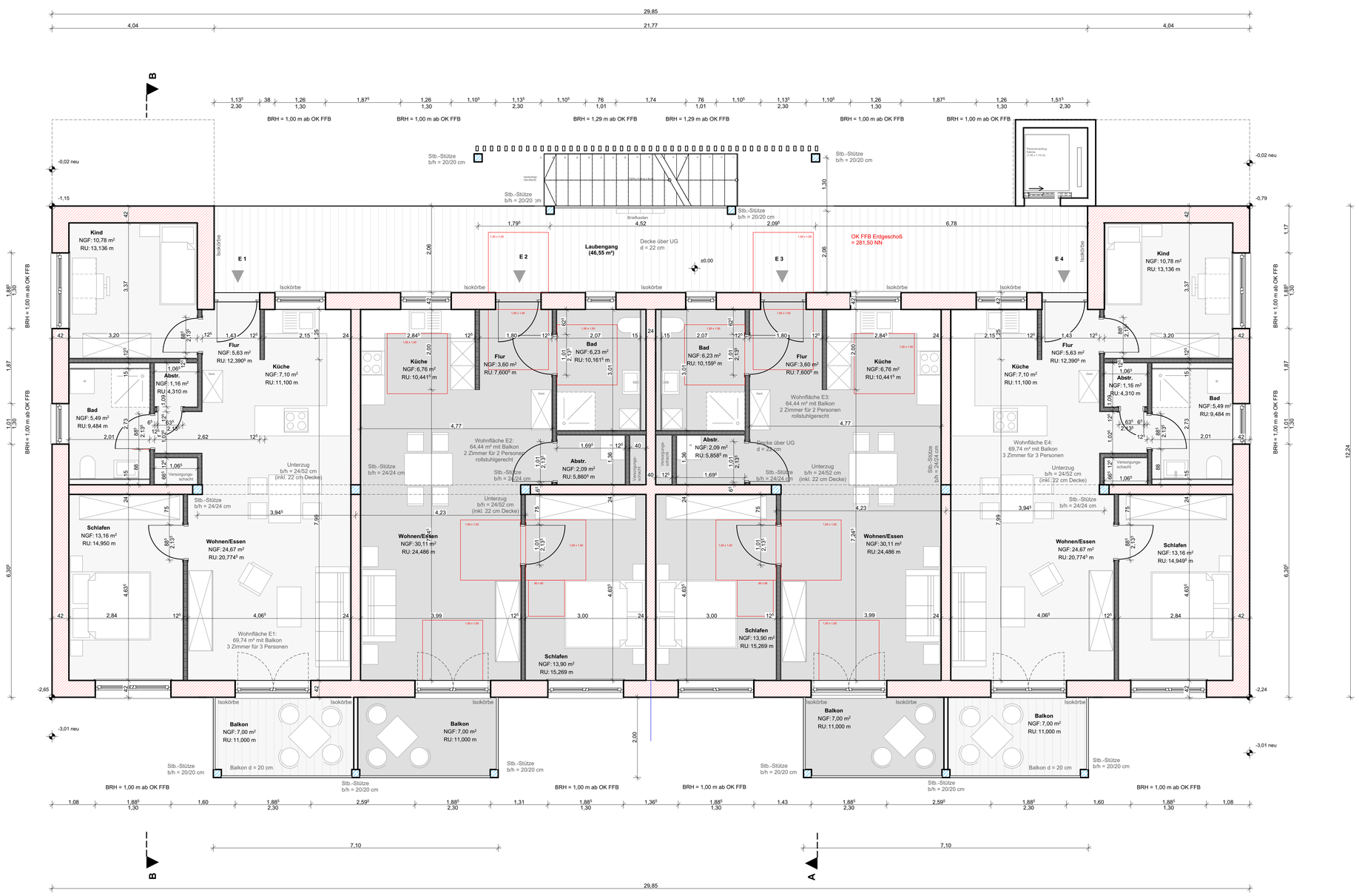

Grundriss Erdgeschoss

LEGENDE:

Kalksandstein	KB Kernbohrung	Oberkante Fertigfußboden	
Stahlbeton	RFB Rohfußboden	Oberkante Rohfußboden	
Trockenbau	RD Rohdecke	FBA Fußbodenaufbau	
Dämmung	FD Fertigdecke	OK Oberkante	
WD Wanddurchbruch	BRH Brüstungshöhe	UK Unterkante	
DD Deckendurchbruch	E Elektro	FFB Fertigfußboden	
BD Fußbodendurchbruch	S Sanitär	RR + SF Regenrohr + Sandfang	
WS Wandschlitz	H Heizung		
	L Lüftung		

Alle Maße sind verantwortlich vom Auftragnehmer zu prüfen.
Bei Unstimmigkeiten ist die Bauleitung zu benachrichtigen.
Änderungen nur mit schriftlicher Genehmigung des Auftraggebers.

Allgemeiner Hinweis:
1. Dieser Plan ist nur mit Unterschrift zur Ausführung freigegeben
2. Installationspläne gelten ausschließlich für die entspr. Gewerke
3. Alle Innentürhöhen beziehen sich auf Oberkante Fertigfußboden
4. Alle Maße sind Rohbaumaße, wenn nicht besonders gekennzeichnet.

Dieser Plan ist nur in Verbindung mit sämtlichen Plänen und Angaben des Statikers gültig!
Weiterhin sind die speziellen Pläne der ausführenden Firma für Holzbau zu beachten!

WERKPLAN

	DATUM:	ÄNDERUNG BETRIFFT:
GEÄNDERT:		
GEÄNDERT:		
GEÄNDERT:		
GEÄNDERT:		
GEÄNDERT:		

VORABZUG

BAUTEIL:	
PROJEKT:	Neubau eines Mehrfamilienwohnhauses Nähe Beethovenstraße, 96106 Ebern Flur Nr. : 650/1
BAUHERR:	**Baugenossenschaft Ebern e. G.** Danziger Straße 7 96106 Ebern
ARCHITEKT	HUBERTUS GIEB ARCHITEKTUR | GMBH Am Mühlbach 1 · 97475 Zeil am Main Telefon 09524 1681 · Telefax 09524 6209 www.gieb-architektur.de

PLAN:	MAßSTAB:
Grundriss Erdgeschoss	1 : 50
Ort, Datum: Zeil a. Main, den 24.09.2026	**Plan Nr.:** 4.02 / **GEZ.:** PT