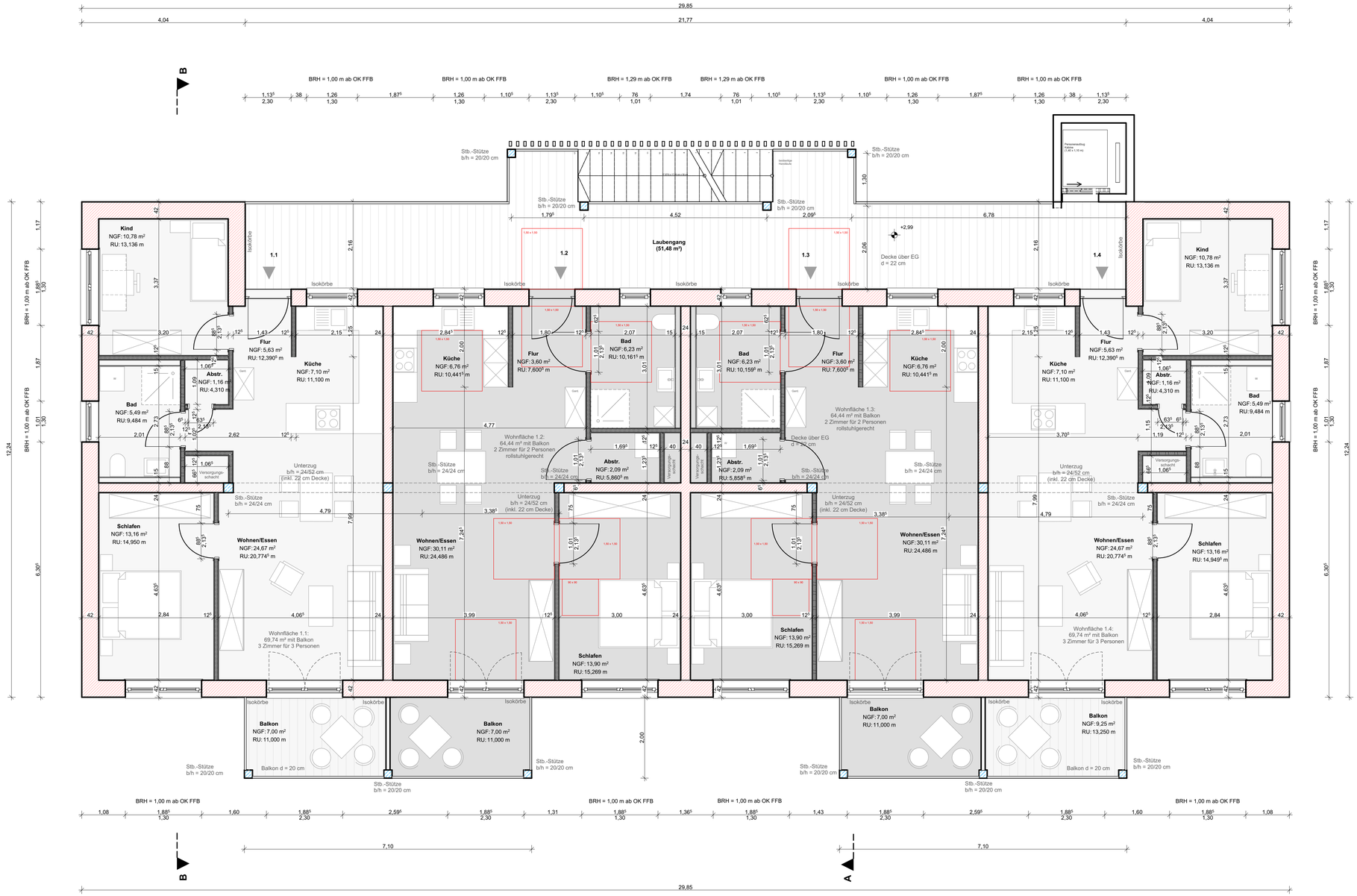

Grundriss 1. Obergeschoss

LEGENDE:

Kalksandstein	KB	Kernbohrung		Oberkante Fertigfußboden
Stahlbeton	RFB	Rohfußboden		Oberkante Rohfußboden
Trockenbau	RD	Rohdecke	FBA	Fußbodenaufbau
Dämmung	FD	Fertigdecke	OK	Oberkante
WD Wanddurchbruch	BRH	Brüstungshöhe	UK	Unterkante
DD Deckendurchbruch	E	Elektro	FFB	Fertigfußboden
BD Fußbodendurchbruch	S	Sanitär	RR + SF	Regenrohr + Sandfang
WS Wandschlitz	H	Heizung		
	L	Lüftung		

Alle Maße sind verantwortlich vom Auftragnehmer zu prüfen.
Bei Unstimmigkeiten ist die Bauleitung zu benachrichtigen.
Änderungen nur mit schriftlicher Genehmigung des Auftraggebers.

Allgemeiner Hinweis:
1. Dieser Plan ist nur mit Unterschrift zur Ausführung freigegeben
2. Installationspläne gelten ausschließlich für die entspr. Gewerke
3. Alle Innentürhöhen beziehen sich auf Oberkante Fertigfußboden
4. Alle Maße sind Rohbaumaße, wenn nicht besonders gekennzeichnet.

Dieser Plan ist nur in Verbindung mit sämtlichen Plänen und Angaben des Statikers gültig!
Weiterhin sind die speziellen Pläne der ausführenden Firma für Holzbau zu beachten!

WERKPLAN

	DATUM:	ÄNDERUNG BETRIFFT:
GEÄNDERT:		
GEÄNDERT:		
GEÄNDERT:		
GEÄNDERT:		
GEÄNDERT:		

VORABZUG

BAUTEIL:	
PROJEKT:	Neubau eines Mehrfamilienwohnhauses Nähe Beethovenstraße, 96106 Ebern Flur Nr. : 650/1
BAUHERR:	Baugenossenschaft Ebern e. G. Danziger Straße 7 96106 Ebern
ARCHITEKT	HUBERTUS GIEB ARCHITEKTUR | GMBH Am Mühlbach 1 · 97475 Zeil am Main Telefon 09524 1681 · Telefax 09524 6209 www.gieb-architektur.de

PLAN:	MAßSTAB:
Grundriss 1. Obergeschoss	1 : 50
Ort, Datum: Zeil a. Main, den 24.09.2026	**Plan Nr.:** 4.03 / **GEZ.:** PT